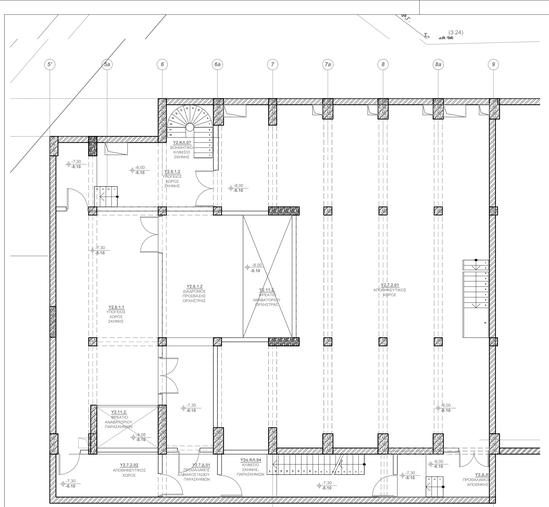

ΚΑΤΟΨΗ Β' ΥΠΟΓΕΙΟΥ στ. -7,30 & -8,00

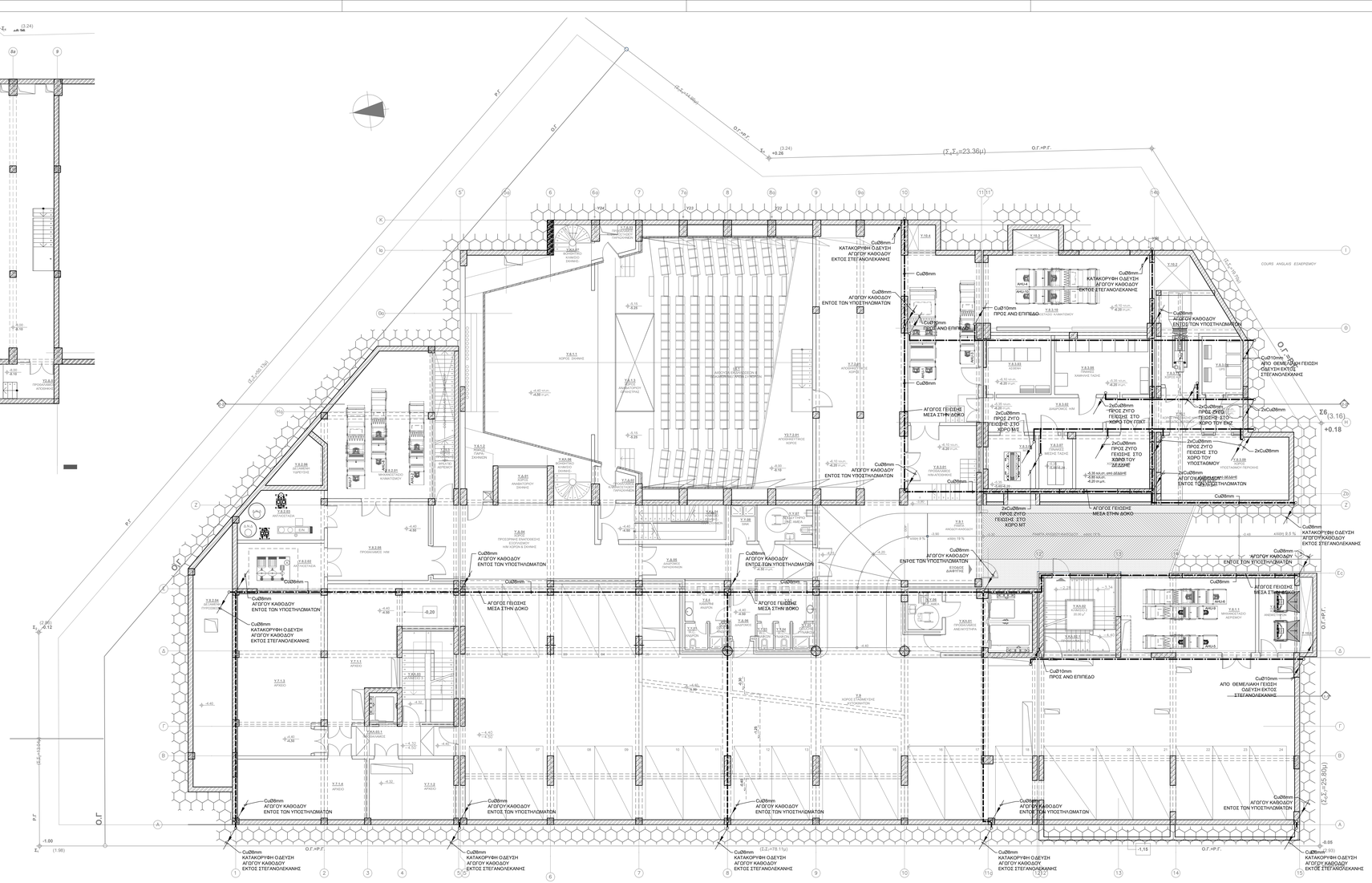

ΕΛΛΗΝΙΚΗ ΔΗΜΟΚΡΑΤΙΑ
ΙΟΝΙΟ ΠΑΝΕΠΙΣΤΗΜΙΟ

ΔΙΕΥΘΥΝΣΗ ΤΕΧΝΙΚΩΝ ΥΠΗΡΕΣΙΩΝ

ΕΡΓΟ :

ΚΤΙΡΙΟ ΤΜΗΜΑΤΟΣ ΜΟΥΣΙΚΩΝ ΣΠΟΥΔΩΝ ΣΤΟ ΟΙΚΟΠΕΔΟ Ε.Α.Σ.Κ.

ΘΕΣΗ ΕΡΓΟΥ :

9η ΠΑΡΟΔΟΣ Δ. ΘΕΟΤΟΚΗ ,
ΠΕΡΙΟΧΗ ΠΑΛΛΑΔΑ - Ο.Τ. 379 , ΚΕΡΚΥΡΑ

ΣΤΑΔΙΟ ΜΕΛΕΤΗΣ : ΗΛΕΚΤΡΟΜΗΧΑΝΟΛΟΓΙΚΗ ΜΕΛΕΤΗ ΕΦΑΡΜΟΓΗΣ

ΗΜ.

ΘΕΜΑ ΣΧΕΔΙΟΥ : ΚΑΤΟΨΗ Α' & Β' ΥΠΟΓΕΙΟΥ
ΣΤΑΘΜΗ ΟΡΟΦΗΣ
ΑΝΤΙΚΕΡΑΥΝΙΚΗ ΠΡΟΣΤΑΣΙΑ - ΓΕΙΩΣΕΙΣ

ΑΠΓ-02

ΚΛΙΜΑΚΑ : 1:100

ΑΡΧΙΤΕΚΤΟΝΙΚΗ ΜΕΛΕΤΗ	ΣΤΑΤΙΚΗ ΜΕΛΕΤΗ	ΜΕΛΕΤΗ ΗΜ ΕΓΚΑΤΑΣΤΑΣΕΩΝ	ΗΜΕΡΟΜΗΝΙΑ
Δ. ΒΑΣΙΛΟΠΟΥΛΟΣ & ΣΥΝΕΡΓΑΤΕΣ Ε.Ε. ΣΥΝΕΡΓΑΤΕΣ ΑΡΧΙΤΕΚΤΟΝΕΣ : Σ.ΚΟΛΟΒΟΥ, Ε. ΝΤΟΥΡΜΑ, Χ. ΣΟΥΛΩΤΗ, Φ. ΓΕΡΟΝΤΑΚΗΣ.	ΑΡΤΕΜΙΣ ΣΥΜΒΟΥΛΟΙ ΜΗΧΑΝΙΚΟΙ Ε.Π.Ε.	Η-Μ ΣΧΕΔΙΑΣΜΟΣ Κ. ΓΕΩΡΓΑΚΟΠΟΥΛΟΣ- Σ. ΤΣΑΝΤΕΣ & ΣΙΑ Ε.Ε.	ΣΕΠΤΕΜΒΡΙΟΣ 2019
ΣΥΜΒΟΥΛΟΣ ΑΚΟΥΣΤΙΚΗΣ ΜΕΛΕΤΗΣ: Ι. ΜΑΡΝΟΣ	ΓΕΩΤΕΧΝΙΚΗ ΜΕΛΕΤΗ: Ν. ΔΕΡΕΚΑΣ		

ΣΦΡΑΓΙΔΕΣ ΥΠΟΓΡΑΦΕΣ

Η - Μ ΣΧΕΔΙΑΣΜΟΣ
Κ. ΓΕΩΡΓΑΚΟΠΟΥΛΟΣ - Σ. ΤΣΑΝΤΕΣ & ΣΙΑ Ε.Ε.
ΜΕΛΕΤΕΣ & ΕΠΙΒΛΕΨΗΣ Η-Μ ΕΡΓΩΝ
ΑΡ. ΜΗΤΡΩΟΥ Τ.Ε.Ε. 718 - ΑΡ. ΜΗΤΡΩΟΥ ΜΕΛΕΤΗΤΩΝ 292
ΑΠΟΚΑΣ 37 - ΑΘΗΝΑ 115 23 ΕΜΑΙΛ : info@em-engineering.gr
ΤΗΛ. 210 69 16 682 - 210 69 29 411 FAX : 210 69 11 714
ΔΟΥ : ΨΥΧΙΚΟΥ ΑΦΜ : 095024718

ΚΩΣΤΑΣ ΓΕΩΡΓΑΚΟΠΟΥΛΟΣ
ΔΙΠΛΩΜ. ΗΛΕΚΤΡΟΛΟΓΟΣ ΜΗΧΑΝΙΚΟΣ
ΠΟΛΥΤΕΧΝΙΚΗ ΣΧΟΛΗ Α.Π.Θ.
ΜΕΛΟΣ Τ.Ε.Ε. ΑΡΙΘΜΟΣ ΜΗΤΡΩΟΥ 41528
Ν. ΓΕΝΝΗΜΑΤΑ 19 ΑΘΗΝΑ 115 23 - email: kgeo@teemail.gr
ΤΗΛ. 210 69 29 411 - 210 7229 ... FAX: 210 69 11 714
ΔΟΥ: ΨΥΧΙΚΟΥ A.Φ.M.: 040097371